



三里塚なかよしひろばだより

TEL 0476-37-3922

令和6年6月号

HP <https://www.narita-sanridukanakayoshi.com>



★今月のひろばの壁面
小鳥さんがいっぱい!

今月の予定

月Mom.	火Tus.	水Wed.	木Thu.	金Fri.	土Sat.	日Sun.
					1	2
3 お休み	4 イベントのご予約は、お電話(0476-37-3922)、またはひろばで直接お願い致します。(お名前と登録番号をお知らせください。)	5	6	7 13:30~14:50 赤ちゃんタイム① 6か月位までの赤ちゃん (当日予約) 助産師がいます	8	9
10 お休み	11 13:30~14:50 赤ちゃんタイム② 7か月位~11か月位までの赤ちゃん (当日予約)	12	13 10:45~12:00 1歳タイム 1歳児 (当日予約)	14	15	16
17 お休み	18 10:00~11:00 親子でリズム遊び (事前予約)	19 10:45~12:00 キッズタイム 1歳半以上 (当日予約)	20 助産師がいます	21 会議の為 12:00 閉所	22	23
24 お休み	25 13:30~14:50 赤ちゃん親子ヨガ 3か月位~11か月位までの赤ちゃん (要事前予約)	26 10:00~11:00 公園で遊ぼう! (予約不要)	27 10:30~12:00 栄養相談 (事前予約)	28 ベビーマッサージ ①13:30~14:00 2か月から5か月 ②14:15から14:45 6か月から11か月 (当日予約)	29 	30

カレンダーの中のピンクの四角で囲った時間帯は、イベントの予約をされた方以外は、ひろばのご利用はできません。(イベントの時間以外は、通常通り利用できます。)
ご不便をおかけいたしますが、ご協力の程よろしくお願ひいたします。

1歳タイム (予約受付 当日 9:00~)

風船遊び

定員 13組(先着順)

* 兄弟姉妹をお連れでの
ご参加はご遠慮ください。



赤ちゃんタイム①② (予約受付 当日 9:00~)

赤ちゃんスタジオ(雨の日バージョン)で写真撮影会

定員 各回13組(先着順)

* 兄弟姉妹をお連れでのご参加はご遠慮ください。

※赤ちゃんタイム②子育て座談会あり。(詳細は裏面)



キッズタイム (予約受付 当日 9:00~)

七夕製作※子育て座談会があります。(詳細は裏面)

定員 13組(先着順)

* 兄弟、姉妹をお連れでの
ご参加もOKです。



赤ちゃん親子ヨガ

(事前予約受付 6/12(水)9:00~)

☆赤ちゃんと一緒にヨガを楽しみましょう

講師 鶴沢友香さん

定員 13組(先着順)

持ち物 バスタオル・飲み物



助産師 DAY 7日(金) 20日(木)

午前9時30分から12時 午後1時30分から4時
ひろばに川島助産師がいます

ご自身の身体の調子、お子様の発育発達、
子育てや授乳等について確認したいこと、
気になることがありましたら、お気軽にご相談ください。



公園で遊ぼう！(予約不要・現地集合現地解散)

公園で元気に遊ぼう！

☆場所: 長原第一児童公園



- * 飛行機の遊具が目印の公園です。駐車場も隣接しています。
- * 雨天の場合は中止とさせていただきます。判断に迷うようなお天気の場合は、当日の朝、Instagram、ホームページ等でご確認ください。

親子でリズム遊び (事前予約受付 6/4(火)9:00~)

☆お子さんと一緒に音楽に合わせて
楽しく体を動かしましょう。

講師 藤田しのぶさん

定員 15組(先着順) 場所 コミセン2階ホール

持ち物 飲み物 汗拭きタオル



ベビーマッサージ(事前予約受付 6/14(金)9:00~)

☆ママさん講師がボランティアでベビーマッサージを
教えてくださいます。服の上から行います。

講師 高野 麻由さん 定員 各回5組(先着順)

場所 コミセン2階和室 持ち物 飲み物・バスタオル

* 兄弟姉妹をお連れでのご参加はご遠慮ください。

栄養相談

成田市保育課の栄養士による相談日です。
相談のご予約は、随時受け付けておりますが、
6/22(土)まで、お電話またはひろばで直接
お願い致します。



~なかよしタイム~

わらべ歌や紙芝居、パネルシアターなど
があります。 〇10:30~ 〇11:45~

♪今月のわらべうた

ぽっつんぽっつんあめがふる



子育て座談会 皆様のご意見聞かせてください!

赤ちゃんタイム②とキッズタイムの時間内、30分程度の
時間で成田市こども政策課主催の子育て座談会を開きます。
成田市の「こども計画」策定にあたり、
日頃ひろばを利用している保護者の方から子育てについて
ご意見・ご希望などを伺いたいとの事です。スタッフも参加します
ので、いつものように気軽にお話ししましょう。是非参加して下さいね。



☆身体測定と誕生月の手形取りは、開所日は毎日
できます。

スタッフにお声かけください。



ひろばの Photo 日記 (4月後半~5月中旬)

4月24日(水)キッズタイム

キッズタイムでは、兜を作りました。柔らかい紙で折った
兜に、絵の具液を染み込ませると...

兜にとってもきれいな模様
ができました。



夏のモビール作り

5月の年齢別のイベントは、「夏のモビール作り！」
子どもたちを遊ばせながら、大人の工作タイムを
楽しみました。ぜひ、お部屋に飾ってくださいね。

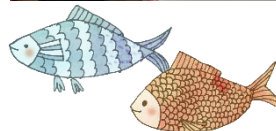

ひろばの
「もったいないコーナー」



ひろば内のおもちゃの棚の上に
「もったいないコーナー」があります。
サイズアウトしてしまった服やあまり
使わなくなってしまったグッズ等、
ご寄付頂いたものを置いています。
必要な方はどうぞ自由にお持ちく
ださい。

~ご寄付に関してのお願い~

- ・衣類は、シミ等の汚れがないもの、肌着は、未使用のものをお願い致します。
- ・離乳食等の食品は、未開封のものをお願い致します。